

Nova tela do
LightSheer
de 400ms



LIGHTSheer™

Sistema de Laser de Diodo para epilação definitiva



Aprovado pelo FDA para redução permanente de pêlos, assim como para tratamento de pseudofoliculitis barbae, tratamento de vasos de pernas e tratamento de lesões pigmentares.

Trata todos os tipos de pele (fototipo I-IV), incluindo peles bronzeadas, através do uso de um sistema potente de resfriamento de pele e da escolha da duração de pulso.

Efetivo para os mais variados diâmetros de pêlo, através do controle da duração de pulso

Tem um dos menores custos de manutenção para o proprietário do laser em relação a outros sistemas de remoção de pêlos, visto que não requer o uso de consumíveis, é altamente confiável e eletricamente eficiente.

A ponteira patenteada, ChillTip resfria efetivamente a pele antes, durante e depois do pulso de tratamento a fim de proteger a epiderme e possibilitar o uso de fluências mais altas.



Antes

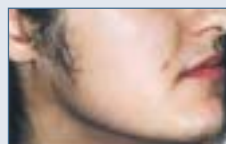

Antes



Antes



Depois



Depois



Depois

O Laser de Diodo **LightSheer** é um equipamento de última geração, projetado para remover os pêlos indesejáveis de forma rápida, confiável e agora com **400ms**, tratando peles bronzeadas e negras com mais eficiência e segurança que os outros equipamentos.



REGISTERED





	LightSheer ST	LightSheer ET
Tipo de laser	Diodo ALGaAs, Pulsado	Diodo ALGaAs, Pulsado
Comprimento de onda	800 nm	800 nm
Potência de Pico	1600 watts	1600 watts
Taxa de repetição	Até 1 Hz	Até 2 Hz
Tamanho do spot	9 mm (quadrado)	9 mm (quadrado)
Fluência	10-40 J/cm ²	10-60 J/cm ² e 100J/cm ² com 400ms
Duração de pulso	5-400 ms Optipulse TM	5-400 ms Optipulse TM
Especificação elétrica	100-120 VAC 12 amps; 220-240 VAC 6 amps; 50-60 Hz	100-120 VAC 12 amps; 220-240 VAC 6 amps; 50-60 Hz
Resfriamento	Incluso, ciclo fechado	Incluso, ciclo fechado
Peso	27 kg	27 kg
Dimensões (CoxLarxAlt)	43 cm x 51,5 cm x 38 cm	43 cm x 51,5 cm x 38 cm
Peso do suporte*	21,5 kg	21,5 kg
Dimensões do suporte*	48 cm x 59,5 cm x 62 cm	48 cm x 59,5 cm x 62 cm

*suporte opcional



ELÉTRICA

LightSheer é compatível com qualquer rede, 110 e 220 volts e tomada elétrica.



DISPLAY

A interface de fácil uso permite a seleção de parâmetros mais adequados.



HANDPIECE

Ergonômico e com um sistema de resfriamento patenteado, ChillTip™, representa o que há de mais moderno e inovador, promovendo maior segurança e proteção a você e ao seu paciente.

Proteção e Segurança:

O Laser de Diodo LightSheer possui um mecanismo especial de refrigeração da pele, dirigindo a energia apenas à raiz do pêlo, protegendo assim, os tecidos adjacentes.



Para combinar com seu consultório, os LightSheer ET e ST estão disponíveis em 3 cores adicionais: verde claro, rosa e azul.

Distribuidor Exclusivo Nacional

HV COMÉRCIO,
IMPORTAÇÃO E
EXPORTAÇÃO LTDA.

Av. Brigadeiro Luís Antônio,
1277 - Bela Vista - 01317-001
São Paulo/SP

Tel.: (11) 3549.2855

Fax: (11) 3283.5908

E-mail: hv@hv2002.com.br

Site: www.houseofvision.com

Kits de Marketing

Informe a seus pacientes os benefícios dos tratamentos. Disponibilizados na quantidade ideal para pequenas necessidades. Um grande apoio ao médico empreendedor.



LightSheer

- 100 Folhetos masculinos
- 01 Display
- 100 Folhetos femininos
- 01 Poster